



**Document Type** | Allgemein

**Index Number** | ZMGI 33

**Version Number** | 11.0

**Title** | ALLG Organigramm mit Namen

**Author** | Anette Zeilner

**Authorised By** | Johannes Zschocke

**Authorised On** | 05-Dec-2018

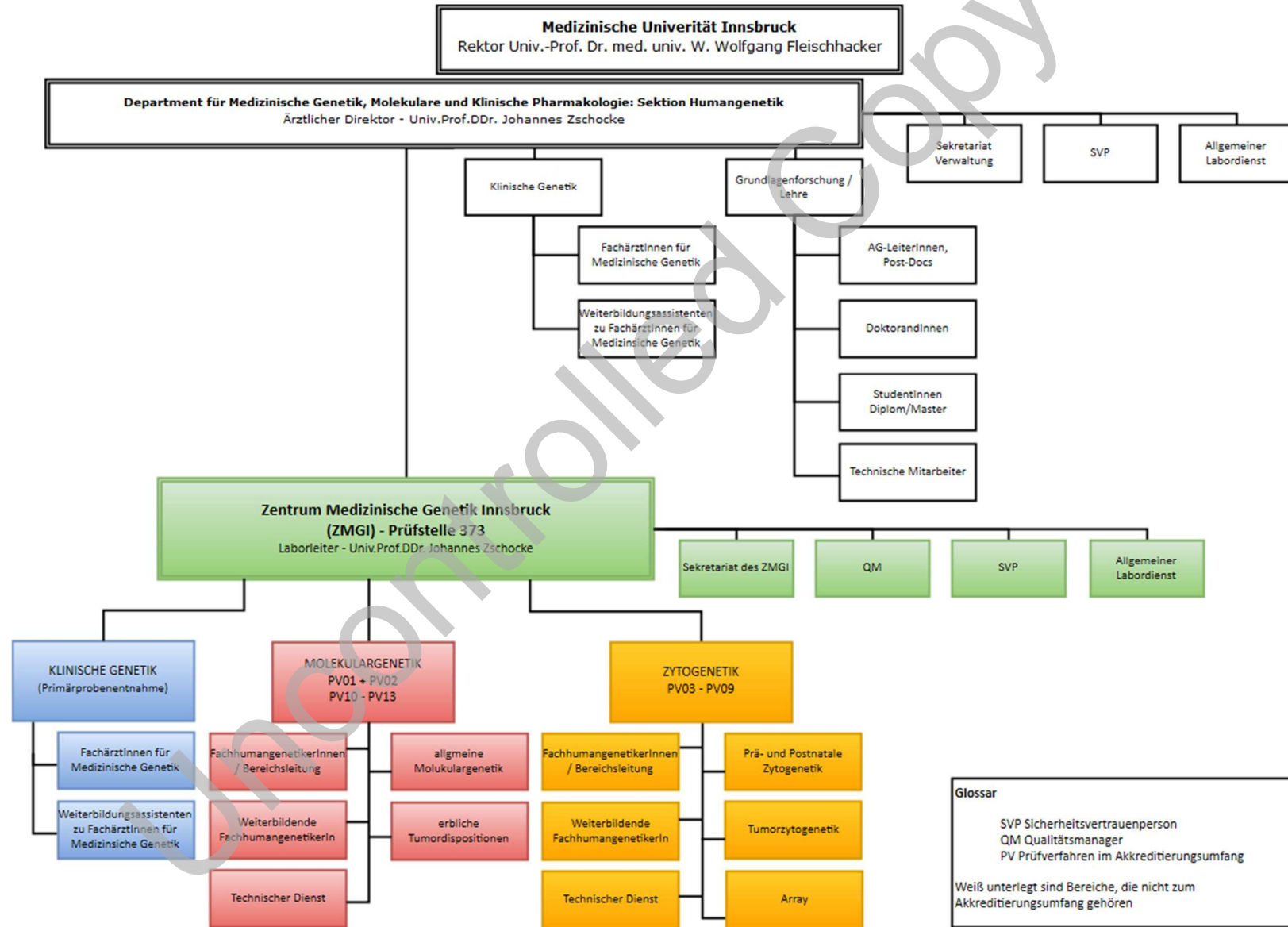

**Glossar**

SVP Sicherheitsvertrauensperson  
 QM Qualitätsmanager  
 PV Prüfverfahren im Akkreditierungsumfang

Weiß unterlegt sind Bereiche, die nicht zum Akkreditierungsumfang gehören

Department für Medizinische Genetik, Molekulare und Klinische Pharmakologie: Sektion Humangenetik

Direktor: Univ. Prof. DDr. Johannes Zschocke

Stv: ao.Univ.-Prof. Dipl.-Ing.Dr.nat.techn. Katharina Wimmer

Verwaltung	Klinische Genetik	Zytogenetik	Molekulargenetik	Grundlagenforschung
<p><b>Bereichsverantwortung</b> Christine Barrett</p> <p><b>Sektionssekretariat:</b> Christine Barrett Ingrid Reichart Stefan Teichmann</p> <p><b>PatientInnensekretariat</b> Nina Jellinek Tamara Maurer Martina Mark Barbara Tischler Stefan Schöbel Sabine Schöpf (Kinderklinik)</p> <p><b>Abrechnung/Finanzen</b> Alexandra Eisl, Paula Olbrich</p> <p><b>Qualitätsmanagement</b> <b>QM:</b> Anette Zeilner</p> <p><b>QMStv:</b> Stefan Teichmann PD Dr. Martina Witsch-Baumgartner (MoGen) Dr. Ana Spreiz (Zyto, Karenz) Dr. Birgit Nachbauer (Tumorzyto)</p> <p><b>QB:</b> Michael André</p>	<p><b>Bereichsleitung</b> FA Univ. Prof. DDr. Johannes Zschocke FÄ Dr. Dipl. biol. Christine Fauth FÄ Prof. Dr. Sabine Rudnik FÄ Dr. Ingrid Weber</p> <p><b>Ärztliche Mitarbeiter</b> FÄ Dr. Laura Pölsler FÄ Dr. Anna Schossig Dr. Katharina Sillaber Dr. Ulrich Schatz Dr. Andreas von der Heidt</p> <p><b>Allgemeiner Labordienst</b> Violeta Stojkovic</p> <p><b>SVP:</b> Dr. Sabine Hofer <b>BBS:</b> Dr. Albert Amberger <b>EDV-Beauftragter:</b> Stefan Teichmann</p> <p><b>Giftbeauftragte</b> Dr. Sabine Hofer Dr. Arnulf Lingenhel</p>	<p><b>Bereichsleitung</b> FÄ Dr. Dipl. biol. Christine Fauth Dr. Emina Jukic Dr. Ana Spreiz (Karenz)</p> <p><b>Wissenschaftliche Mitarbeiter</b> PD Dr. Irmgard Verdorfer FH MSc. Maurus Locher Dr. Birgit Nachbauer Dr. Roswitha Plank (Karenz) Dr. Marion Steger</p> <p><b>Technische Mitarbeiter</b> Emily Daniliants Milan Danilovic Teresa Federer (Karenz) Dr. Friedrich Fresser Teresa Kröll Theresa Lechner Dr. Arnulf Lingenhel Verena Naschberger Zita Oberlindober Adriane Oberhuber Janette Pichler (Karenz) Pensiri Probst Gabriele Rammesmayr Simon Schwendinger Andrijana Toto</p>	<p><b>Bereichsleitung</b> FH PD Dr. Martina Witsch-Baumgartner FH ao.Univ.Prof. Dr. Katharina Wimmer</p> <p><b>Wissenschaftliche Mitarbeiter</b> Dr. Silja Burkhard Dr. Beatrix Lechner Dr. Elisabeth Maurer Dr. Sören Wenzel</p> <p><b>Technische Mitarbeiter</b> Mara Cech Lisa Ebensberger Dr. Sabine Hofer Dieter Klammer Anna Mitterrutzner (Karenz) Klaus Oberhuber Britta Rippe Anette Zeilner</p>	<p>Univ. Prof. DDr. Johannes Zschocke ao.Univ.Prof. Dr. Katharina Wimmer Dr. Albert Amberger Dr. Markus Keller</p> <p><b>PostDoc</b> Juan Perez Valencia (Wimmer)</p> <p><b>DoktorandInnen</b> Gregor Ömer (Keller) Rebekka Gröbner (Zschocke) MSc. Maurus Locher (Zschocke) MSc. Gunda Schwaninger (Zschocke)</p> <p><b>StudentInnen Diplom/Master</b> Sophie Bertha (Amberger) Elena Brunner (Amberger) Almina Jukic (Amberger) Rita Gebert (Keller) Jakob Koch (Keller) Marie-Luise Edenhofer (Keller) Barbara Mühlegger (Wimmer)</p> <p><b>Technische MitarbeiterIn</b> Pia Traunfellner</p>

Zentrum Medizinische Genetik Innsbruck – Prüfstelle 373

Laborleiter: Univ. Prof. DDr. Johannes Zschocke

Stv: Dr.Dipl.biol. Christine Fauth

**Sekretariate**  
**Bereichsleitung**  
 Christine Barrett

**Sektionssekretariat**  
 Christine Barrett  
 Ingrid Reichart  
 Stefan Teichmann

**Sekretariat des ZMGI**  
 Nina Jellinek  
 Tamara Maurer  
 Martina Mark  
 Sabine Schöpf  
 Barbara Tischler  
 Stefan Schöbel

**Patientenabrechnung**  
 Alexandra Eisl, Olbrich Paula

**Qualitätsmanagement**  
**QM:** Anette Zeilner  
**QMStv:** Stefan Teichmann  
 PD Dr. Martina Witsch-Baumgartner  
 (MolGen)  
 Dr. Ana Spreiz (Zyto, Karenz)  
 Dr. Birgit Nachbauer (Tumorzyto)  
**QB:** Michael André

**Allgemeiner Labordienst**  
 Violeta Stojkovic

**Klinische Genetik**  
 (Primärprobenentnahme)  
**Bereichsleitung**  
 FA Univ. Prof. DDr. Johannes Zschocke  
 FÄ Dr. Dipl. biol. Christine Fauth  
 FÄ Prof. Dr. Sabine Rudnik  
 FÄ Dr. Ingrid Weber

**Ärztliche Mitarbeiter**  
 FÄ Dr. Laura Pölsler  
 FÄ Dr. Anna Schossig  
 Dr. Katharina Sillaber  
 Dr. Ulrich Schatz  
 Dr. Andreas von der Heidt

**Zytogenetik (PV03 – PV09)**  
**Bereichsleitung**  
 FÄ Dr. Dipl.biol. Christine Fauth  
 Dr. Emina Jukic  
 Dr. Ana Spreiz (Karenz)

**Wissenschaftliche Mitarbeiter**  
 FH PD Dr. Irmgard Verdorfer  
 FH MSc. Maurus Locher  
 Dr. Birgit Nachbauer  
 Dr. Roswitha Plank (Karenz)  
 Dr. Marion Steger

**Technische Mitarbeiter**  
 Emily Daniliants  
 Milan Danilovic  
 Teresa Federer (Karenz)  
 Dr. Friedrich Fresser  
 Teresa Kröll  
 Theresa Lechner  
 Dr. Arnulf Lingenhel  
 Verena Naschberger  
 Zita Oberlindober  
 Adriane Oberhuber  
 Janette Pichler (Karenz)  
 Pensiri Probst  
 Gabriele Rammesmayer  
 Simon Schwendinger  
 Andrijana Toto

**Molekulargenetik**  
 (PV01 + PV02, PV10 - PV13)  
**Bereichsleitung**  
 FH PD Dr. Martina Witsch-Baumgartner  
 FH ao.Univ.Prof. Dr. Katharina Wimmer

**Wissenschaftliche Mitarbeiter**  
 Dr. Silja Burkhard  
 Dr. Beatrix Lechner  
 Dr. Elisabeth Maurer  
 Dr. Sören Wenzel

**Technische Mitarbeiter**  
 Mara Cech  
 Lisa Ebensberger  
 Dr. Sabine Hofer  
 Dieter Klammer  
 Anna Mitterrutzner (Karenz)  
 Klaus Oberhuber  
 Britta Rippe  
 Anette Zeilner

Schlüsselpersonal gemäß ISO EN 15189 (L19)

**Formulierung grundsätzlicher Regelungen**

FA Univ. Prof. DDr. Johannes Zschocke

**Entwicklung von Prozessen und Verfahren**

FA Univ. Prof. DDr. Johannes Zschocke

**Entwicklung von QM-Prozessen und Verfahren**

Anette Zeilner

Stefan Teichmann

Michael Andréé

PD Dr. Martina Witsch-Baumgartner

Dr. Ana Spreiz (Karenz)

Dr. Birgit Nachbauer

**Vertragsprüfung**

FA Univ. Prof. DDr. Johannes Zschocke

**Planung von Konformitäten**

FA Univ. Prof. DDr. Johannes Zschocke

15189 (L19)

**Überprüfung, Anerkennung und Entscheidung bezüglich der Ergebnisse der Konformitätsbewertungen**

FÄ Dr. Dipl. biol. Christine Fauth

FÄ Prof. Dr. Sabine Rudnik

FÄ Dr. Ingrid Weber

FÄ Dr. Laura Pölsler

FÄ Dr. Anna Schossig

FH Dr. Martina Witsch-Baumgartner

FH ao.Univ.Prof. Dr. Katharina Wimmer

Dr. Emina Jukic

Dr. Ana Spreiz (Karenz)

FH PD Dr. Irmgard Verdorfer

FH MSc. Maurus Locher

Dr. Birgit Nachbauer

**Überprüfung und Anerkennung bezüglich der Ergebnisse der Konformitätsbewertungen**

Dr. Ulrich Schatz

Dr. Andreas von der Heide

Dr. Roswitha Plank (Karenz)

Dr. Marion Steger

Dr. Silja Burkhard

Dr. Beatrix Lechner

Dr. Elisabeth Maurer

Dr. Sören Wenzel