



**Document Type** | Allgemein

**Index Number** | ZMGI 33

**Version Number** | 13.0

**Title** | ALLG Organigramm mit Namen

**Author** | Anette Zeilner

**Authorised By** | Johannes Zschocke

**Authorised On** | 20-Feb-2019

ALLG Organigramm mit Namen

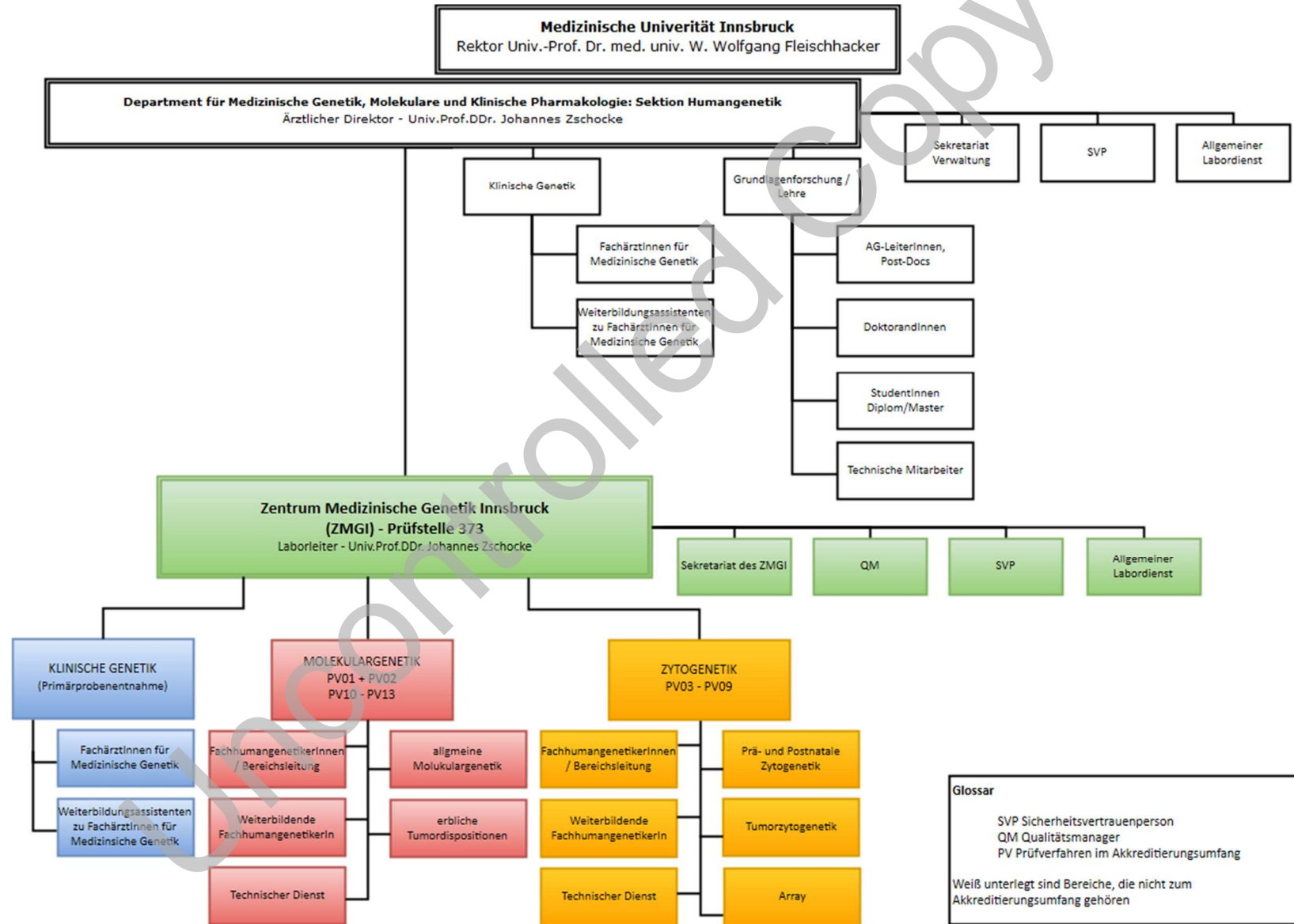

ALLG Organigramm mit Namen - Version: 13.0. Index: ZMGI 33. Printed: 20-Feb-2019 08:43

Department für Medizinische Genetik, Molekulare und Klinische Pharmakologie: Sektion Humangenetik

Direktor: Univ. Prof. DDr. Johannes Zschocke

Stv: ao.Univ.-Prof. Dipl.-Ing.Dr.nat.techn. Katharina Wimmer

**Verwaltung**

**Bereichsverantwortung**

Christine Barrett

**Sektionssekretariat:**

Christine Barrett  
Ingrid Reichart  
Stefan Teichmann

**PatientInnensekretariat**

Nina Jellinek  
Tamara Maurer  
Martina Mark  
Barbara Tischler  
Stefan Schöbel  
Sabine Schöpf (Kinderklinik)

**Abrechnung/Finanzen**

Alexandra Eisl, Paula Olbrich

**Qualitätsmanagement**

**QM:** Anette Zeilner

**QMStv:** Stefan Teichmann

PD Dr. Martina Witsch-  
Baumgartner (MoGen)  
Dr. Ana Spreiz (Zyto, Karenz)  
Dr. Birgit Nachbauer (Tumorzyto)

**QB:** Michael André

**Klinische Genetik**

**Bereichsleitung**

FA Univ. Prof. DDr. Johannes  
Zschocke  
FÄ Dr. Dipl. biol. Christine Fauth  
FÄ Prof. Dr. Sabine Rudnik  
FÄ Dr. Ingrid Weber

**Ärztliche Mitarbeiter**

FÄ Dr. Laura Pölsler  
FÄ Dr. Anna Schossig  
Dr. Katharina Sillaber  
Dr. Ulrich Schatz  
Dr. Andreas von der Heidt

**Allgemeiner Labordienst**

Violeta Stojkovic

**SVP:** Dr. Sabine Hofer

**BBS:** Dr. Albert Amberger

**EDV-Beauftragter:** Stefan  
Teichmann

**Giftbeauftragte**

Dr. Sabine Hofer  
Dr. Arnulf Lingenhel

**Zytogenetik**

**Bereichsleitung**

FÄ Dr. Dipl.biol. Christine Fauth  
Dr. Emina Jukic  
Dr. Ana Spreiz (Karenz)

**Wissenschaftliche Mitarbeiter**

PD Dr. Irmgard Verdorfer  
FH MSc. Maurus Locher  
Dr. Birgit Nachbauer  
Dr. Roswitha Plank (Karenz)  
Dr. Marion Steger  
MSc. Christa Überbacher

**Technische Mitarbeiter**

Emily Daniliants  
Milan Danilovic  
Teresa Federer (Karenz)  
Dr. Friedrich Fresser  
Teresa Kröll  
Theresa Lechner  
Dr. Arnulf Lingenhel  
Verena Naschberger  
Zita Oberlindober  
Adriane Oberhuber  
Janette Pichler (Karenz)  
Pensiri Probst  
Gabriele Rammesmayr  
Simon Schwendinger  
Andrijana Toto

**Molekulargenetik**

**Bereichsleitung**

FH PD Dr. Martina Witsch-  
Baumgartner  
FH ao.Univ.Prof. Dr. Katharina  
Wimmer

**Wissenschaftliche Mitarbeiter**

Dr. Silja Burkhard  
Dr. Beatrix Lechner  
Dr. Elisabeth Maurer  
Dr. Sören Wenzel

**Technische Mitarbeiter**

Mara Cech  
Lisa Ebensberger  
Dr. Sabine Hofer  
Dieter Klammer  
Anna Mitterrutzner (Karenz)  
Klaus Oberhuber  
Britta Rippe  
Anette Zeilner

**Grundlagenforschung**

Univ. Prof. DDr. Johannes  
Zschocke  
ao.Univ.Prof. Dr. Katharina  
Wimmer  
Dr. Albert Amberger  
Dr. Markus Keller

**PostDoc**

Juan Perez Valencia (Wimmer)

**DoktorandInnen**

Gregor Ömer (Keller)  
Rebekka Gröbner (Zschocke)  
Jakob Koch (Keller)  
MSc. Maurus Locher (Zschocke)  
MSc. Gunda Schwaninger  
(Zschocke)

**StudentInnen Diplom/Master**

Almina Jukic (Amberger)  
Elena Brunner (Amberger)  
Katharina Madreiter (Amberger)  
Julia Widmann (Amberger)  
Rita Gebert (Keller)  
Yvonne Wohlfahrter (Keller)  
Barbara Mühlegger (Wimmer)  
Alexander Kehle (Keller)

**Technische MitarbeiterIn**

Pia Traunfellner

Zentrum Medizinische Genetik Innsbruck – Prüfstelle 373

Laborleiter: Univ. Prof. DDr. Johannes Zschocke

Stv: Dr.Dipl.biol. Christine Fauth

**Sekretariate**

**Bereichsleitung**

Christine Barrett

**Sektionssekretariat**

Christine Barrett

Ingrid Reichart

Stefan Teichmann

**Sekretariat des ZMGI**

Nina Jellinek

Tamara Maurer

Martina Mark

Sabine Schöpf

Barbara Tischler

Stefan Schöbel

**Patientenabrechnung**

Alexandra Eisl, Olbrich Paula

**Qualitätsmanagement**

**QM:** Anette Zeilner

**QMStv:** Stefan Teichmann

PD Dr. Martina Witsch-Baumgartner

(MolGen)

Dr. Ana Spreiz (Zyto, Karenz)

Dr. Birgit Nachbauer (Tumorzyto)

**QB:** Michael André

**Allgemeiner Labordienst**

Violeta Stojkovic

**Klinische Genetik**

(Primärprobenentnahme)

**Bereichsleitung**

FA Univ. Prof. DDr. Johannes Zschocke

FÄ Dr. Dipl. biol. Christine Fauth

FÄ Prof. Dr. Sabine Rudnik

FÄ Dr. Ingrid Weber

**Ärztliche Mitarbeiter**

FÄ Dr. Laura Pölsler

FÄ Dr. Anna Schossig

Dr. Katharina Sillaber

Dr. Ulrich Schatz

Dr. Andreas von der Heidt

**Zytogenetik (PV03 – PV09)**

**Bereichsleitung**

FÄ Dr. Dipl.biol. Christine Fauth

Dr. Emina Jukic

Dr. Ana Spreiz (Karenz)

**Wissenschaftliche Mitarbeiter**

FH PD Dr. Irmgard Verdorfer

FH MSc. Maurus Locher

Dr. Birgit Nachbauer

Dr. Roswitha Plank (Karenz)

Dr. Marion Steger

MSc. Christa Überbacher

**Technische Mitarbeiter**

Emily Daniliants

Milan Danilovic

Teresa Federer (Karenz)

Dr. Friedrich Fresser

Teresa Kröll

Theresa Lechner

Dr. Arnulf Lingenhel

Verena Naschberger

Zita Oberlindober

Adriane Oberhuber

Janette Pichler (Karenz)

Pensiri Probst

Gabriele Rammesmayr

Simon Schwendinger

Andrijana Toto

**Molekulargenetik**

(PV01 + PV02, PV10 - PV13)

**Bereichsleitung**

FH PD Dr. Martina Witsch-Baumgartner

FH ao.Univ.Prof. Dr. Katharina Wimmer

**Wissenschaftliche Mitarbeiter**

Dr. Silja Burkhard

Dr. Beatrix Lechner

Dr. Elisabeth Maurer

Dr. Sören Wenzel

**Technische Mitarbeiter**

Mara Cech

Lisa Ebensberger

Dr. Sabine Hofer

Dieter Klammer

Anna Mitterrutzner (Karenz)

Klaus Oberhuber

Britta Rippe

Anette Zeilner

Schlüsselpersonal gemäß ISO EN 15189 (L19)

**Formulierung grundsätzlicher Regelungen**

FA Univ. Prof. DDr. Johannes Zschocke

**Entwicklung von Prozessen und Verfahren**

FA Univ. Prof. DDr. Johannes Zschocke

**Entwicklung von QM-Prozessen und Verfahren**

Anette Zeilner  
Stefan Teichmann  
Michael Andréé  
PD Dr. Martina Witsch-Baumgartner  
Dr. Ana Spreiz (Karenz)  
Dr. Birgit Nachbauer

**Vertragsprüfung**

FA Univ. Prof. DDr. Johannes Zschocke

**Planung von Konformitäten**

FA Univ. Prof. DDr. Johannes Zschocke

15189 (L19)

**Überprüfung, Anerkennung und Entscheidung bezüglich der Ergebnisse der Konformitätsbewertungen**

FÄ Dr. Dipl. biol. Christine Fauth  
FÄ Prof. Dr. Sabine Rudnik  
FÄ Dr. Ingrid Weber  
FÄ Dr. Laura Pölsler  
FÄ Dr. Anna Schossig

FH Dr. Martina Witsch-Baumgartner  
FH ao.Univ.Prof. Dr. Katharina Wimmer  
Dr. Emina Jukic  
Dr. Ana Spreiz (Karenz)  
FH PD Dr. Irmgard Verdorfer  
FH MSc. Maurus Locher  
Dr. Birgit Nachbauer

**Überprüfung und Anerkennung bezüglich der Ergebnisse der Konformitätsbewertungen**

Dr. Ulrich Schatz  
Dr. Andreas von der Heide  
Dr. Roswitha Plank (Karenz)  
Dr. Marion Steger  
Dr. Silja Burkhard  
Dr. Beatrix Lechner  
Dr. Elisabeth Maurer  
Dr. Sören Wenzel  
MSc. Christa Überbacher