



Document Type | Allgemein

Index Number | ZMGI 33

Version Number | 17.0

Title | ALLG Organigramm mit Namen

Author | Stefan Teichmann

Authorised By | Johannes Zschocke

Authorised On | 06-Mar-2020

ALLG Organigramm mit Namen - Version: 17.0. Index: ZMGI 33. Printed: 06-Mar-2020 14:04

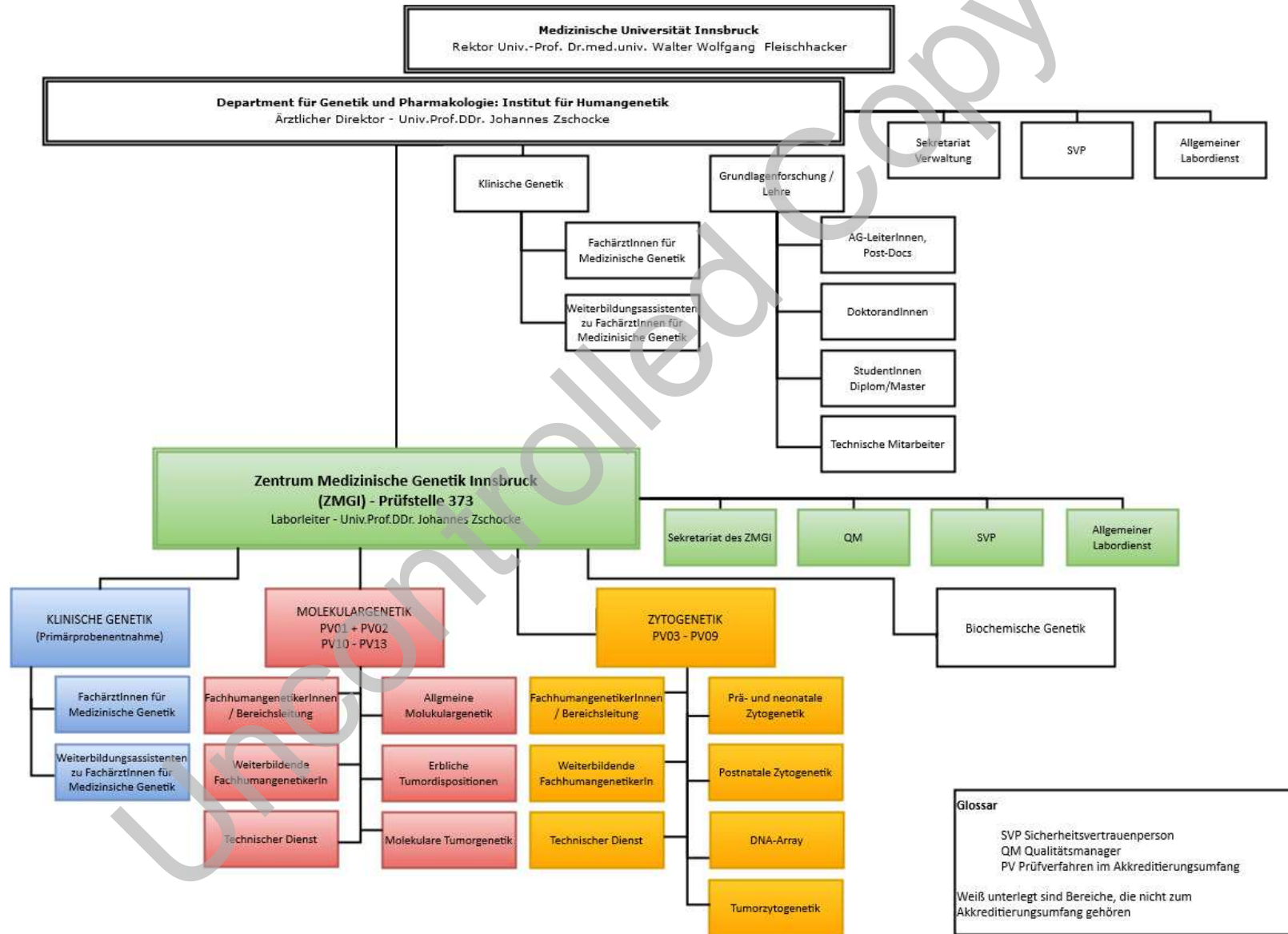

Department für Genetik und Pharmakologie: Institut für Humangenetik

Direktor: Univ. Prof. DDr. Johannes Zschocke

Stv: ao.Univ.-Prof. Dipl.-Ing.Dr.nat.techn. Katharina Wimmer

Verwaltung

Bereichsverantwortung

Barrett Christine

Institutssekretariat:

Barrett Christine
Reichart Ingrid
Teichmann Stefan

PatientInnensekretariat

Brunn-Matuella Ulrike (Archiv)
Jellinek Nina
Maurer Tamara
Mark Martina (Kinderklinik)
Rainer Marcia
Schöbel Stefan
Schöpf Sabine (Kinderklinik)
Tischler Barbara

Abrechnung/Finanzen

Eisl Alexandra, Olbrich Paula

Qualitätsmanagement

QM: Zeilner Anette
QMStv: Baittrok Dorota
Nachbauer Birgit Dr. (Tumorzyto)
Überbacher Christa Dr. (Zyto)
Teichmann Stefan
Witsch-Baumgartner Martina PD
Dr. (MolGen)

Klinische Genetik

Bereichsleitung

Zschocke Johannes FA Univ. Prof.
DDr.
Fauth Christine FÄ Dr. Dipl. biol.
Rudnik Sabine FÄ Prof. Dr.
Weber Ingrid FÄ Dr.

Ärztliche Mitarbeiter

Lunzer Renate Dr.
Pölsler Laura FÄ Dr.
Schossig Anna FÄ Dr. (Karenz)
Sillaber Katharina Dr. (Karenz)
Schatz Ulrich FA Dr.
von der Heidt Andreas Dr.

Assistenz

Schwaninger Gunda MSc, MBA

Allgemeiner Labordienst

Stojkovic Violeta

SVP: Baittrok Dorota

BBS: Amberger Albert Dr.

EDV-Beauftragter: Teichmann
Stefan

Giftbeauftragte

Lingenhel Arnulf Dr.

Zytogenetik

Bereichsleitung

Fauth Christine FÄ Dr. Dipl.biol.
Jukic Emina Dr.
Spreiz Ana Dr. (Karenz)

**FachhumangenetikerInnen
qual.ÖGH/in Ausbildung**

Locher Maurus FH MSc.
Nachbauer Birgit Dr.
Plank Roswitha Dr. (Karenz)
Steger Marion Dr.
Überbacher Christa Dr.
Pfeiffenberger Eilsabeth MSc.
Verdorfer Irmgard PD Dr.

Technische Mitarbeiter

Federer Teresa
Fresser Friedrich Dr.
Hofer Teresa
Kröll Teresa
Lechner Theresa
Lingenhel Arnulf Dr.
Madreiter Katharina
Naschberger Verena
Oberlindober Zita
Oberhuber Adriane
Pichler Janette
Probst Pensiri
Rammesmayr Gabriele
Schwendinger Simon
Toto Andrijana
Vadász Sarolta
Vogi Verena

Molekulargenetik

Bereichsleitung

Witsch-Baumgartner Martina PD
Wimmer Katharina FH
ao.Univ.Prof. Dr.

**FachhumangenetikerInnen
qual.ÖGH/in Ausbildung**

Burkhard Silja Dr.
Maurer Elisabeth Dr. (Karenz)
Mühlegger Beatrix Dr.
Schnaiter Simon Dr.

Technische Mitarbeiter

Cech Mara
Ebensberger Lisa
Hofer Sabine Dr.
Klammer Dieter
Mitterrutzner Anna
Oberhuber Klaus
Rippe Britta
Zeilner Anette

Grundlagenforschung

Amberger Albert Dr.
Keller Markus Dr.
Wimmer Katharina FH
ao.Univ.Prof. Dr.
Zschocke Johannes FA Univ. Prof.
DDr.

PostDoc

Perez Valencia Juan Dr. (Wimmer)

DoktorandInnen

Gröbner Rebekka (Zschocke)
Koch Jakob (Keller)
Locher Maurus FH MSc.
(Zschocke)
Ömer Gregor (Keller)
Schwaninger Gunda MSc. MBA
(Zschocke)
Schwendinger Simon (Zschocke)
Vogi Verena (Zschocke)

StudentInnen Diplom/Master

Hofer Eva-Maria (Amberger)
Jukic Almina (Amberger)
Kehle Alexander (Keller)

Technische MitarbeiterIn

Traunfellner Pia (Amberger)

Zentrum Medizinische Genetik Innsbruck – Prüfstelle 373

Laborleiter: Univ. Prof. DDr. Johannes Zschocke

Stv: Dr.Dipl.biol. Christine Fauth

Sekretariate

Bereichsleitung

Barrett Christine

Institutssekretariat

Barrett Christine

Reichart Ingrid

Teichmann Stefan

Sekretariat des ZMGI

Brunn-Matuella Ulrike (Archiv)

Jellinek Nina

Maurer Tamara

Mark Martina (Kinderklinik)

Rainer Marcia

Schöbel Stefan

Schöpf Sabine (Kinderklinik)

Tischler Barbara

Patientenabrechnung

Eisl Alexandra, Olbrich Paula

Qualitätsmanagement

QM: Zeilner Anette

QMStv: Baittrok Dorota

Nachbauer Birgit Dr. (Tumorzyto)

Überbacher Christa Dr. (Zyto)

Teichmann Stefan

Witsch-Baumgartner Martina PD Dr.

(MolGen)

Allgemeiner Labordienst

Stojkovic Violeta

Klinische Genetik

(Primärprobenentnahme)

Bereichsleitung

Zschocke Johannes FA Univ. Prof. DDr.

Fauth Christine FÄ Dr. Dipl. biol.

Rudnik Sabine FÄ Prof. Dr.

Weber Ingrid FÄ Dr.

Ärztliche Mitarbeiter

Lunzer Renate Dr.

Pölsler Laura FÄ Dr.

Schossig Anna FÄ Dr. (Karenz)

Sillaber Katharina Dr. (Karenz)

Schatz Ulrich FA Dr.

von der Heidt Andreas Dr.

Assistenz

Schwanager Gunda MSc. MBA

Zytogenetik (PV03 – PV09)

Bereichsleitung

Fauth Christine FÄ Dr. Dipl.biol.

Jukic Emina Dr.

Spreiz Ana Dr. (Karenz)

FachhumangenetikerInnen qual.ÖGH/in

Ausbildung

Verdorfer Irmgard PD Dr.

Locher Maurus FH MSc.

Nachbauer Birgit Dr.

Plank Roswitha Dr. (Karenz)

Steger Marion Dr.

Überbacher Christa Dr.

Pfeiffenberger Eilsabeth MSc.

Technische Mitarbeiter

Federer Teresa

Fresser Friedrich Dr.

Hofer Teresa

Kröll Teresa

Lechner Theresa

Lingenhel Arnulf Dr.

Madreiter Katharina

Naschberger Verena

Oberlindober Zita

Oberhuber Adriane

Pichler Janette

Probst Pensiri

Rammesmayr Gabriele

Schwendinger Simon

Toto Andrijana

Vadász Sarolta

Vogi Verena

Molekulargenetik

(PV01 + PV02, PV10 - PV13)

Bereichsleitung

Witsch-Baumgartner Martina PD

Wimmer Katharina FH ao.Univ.Prof. Dr.

FachhumangenetikerInnen qual.ÖGH/in

Ausbildung

Burkhard Silja Dr.

Maurer Elisabeth Dr. (Karenz)

Mühlegger Beatrix Dr.

Schnaiter Simon Dr.

Technische Mitarbeiter

Cech Mara

Ebensberger Lisa

Hofer Sabine Dr.

Klammer Dieter

Mitterrutzner Anna

Oberhuber Klaus

Rippe Britta

Zeilner Anette

Schlüsselpersonal gemäß ISO EN 15189 (L19)

Formulierung grundsätzlicher Regelungen

Zschocke Johannes FA Univ. Prof. DDr.

Entwicklung von Prozessen und Verfahren

Zschocke Johannes FA Univ. Prof. DDr.

Entwicklung von QM-Prozessen und Verfahren

Baittrok Dorota

Nachbauer Birgit Dr.

Überbacher Christa Dr.

Teichmann Stefan

Witsch-Baumgartner Martina PD Dr.

Zeilner Anette

Vertragsprüfung

Zschocke Johannes FA Univ. Prof. DDr.

Planung von Konformitäten

Zschocke Johannes FA Univ. Prof. DDr.

Überprüfung, Anerkennung und Entscheidung bezüglich der Ergebnisse der Konformitätsbewertungen

Zschocke Johannes FA Univ. Prof. DDr.

Fauth Christine FÄ Dr. Dipl. biol.

Pölsler Laura FÄ Dr.

Rudnik Sabine FÄ Prof. Dr.

Schossig Anna FÄ Dr. (Karenz)

Schatz Ulrich FA Dr.

Weber Ingrid FÄ Dr.

Jukic Emina Dr.

Locher Maurus FH MSc.

Maurer Elisabeth Dr. (Karenz)

Mühlegger Beatrix Dr.

Nachbauer Birgit Dr.

Spreiz Ana Dr. (Karenz)

Steger Marion Dr.

Überbacher Christa Dr.

Verdorfer Irmgard PD Dr.

Witsch-Baumgartner Martina PD Dr.

Wimmer Katharina FH ao.Univ.Prof. Dr.

Überprüfung und Anerkennung bezüglich der Ergebnisse der Konformitätsbewertungen

Burkhard Silja Dr.

Locher Maurus FH MSc.

Lunzer Renate Dr.

Maurer Elisabeth Dr. (Karenz)

Nachbauer Birgit Dr.

Plank Roswitha Dr. (Karenz)

Pfeiffenberger Eilsabeth MSc.

Schnaiter Simon Dr.

Sillaber Katharina Dr. (Karenz)

Steger Marion Dr.

Überbacher Christa Dr.

Verdorfer Irmgard PD Dr.

von der Heidt Andreas Dr.

Zeilner Anette