



Document Type | Allgemein

Index Number | ZMGI 33

Version Number | 12.0

Title | ALLG Organigramm mit Namen

Author | Anette Zeilner

Authorised By | Johannes Zschocke

Authorised On | 08-Feb-2019

ALLG Organigramm mit Namen

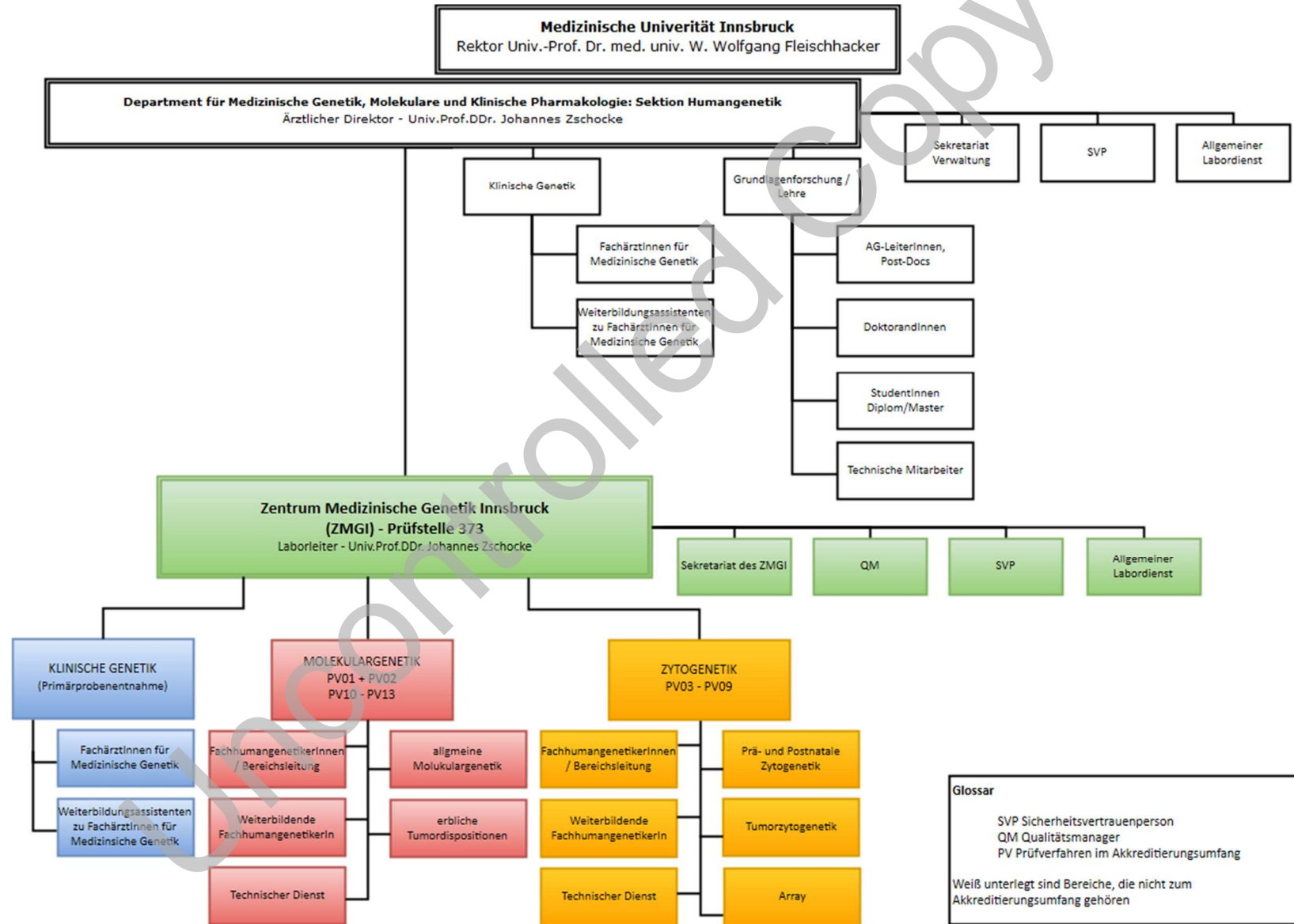

ALLG Organigramm mit Namen - Version: 12.0. Index: ZMGI 33. Printed: 08-Feb-2019 13:27

Department für Medizinische Genetik, Molekulare und Klinische Pharmakologie: Sektion Humangenetik

Direktor: Univ. Prof. DDr. Johannes Zschocke

Stv: ao.Univ.-Prof. Dipl.-Ing.Dr.nat.techn. Katharina Wimmer

Verwaltung

Bereichsverantwortung

Christine Barrett

Sektionssekretariat:

Christine Barrett
Ingrid Reichart
Stefan Teichmann

PatientInnensekretariat

Nina Jellinek
Tamara Maurer
Martina Mark
Barbara Tischler
Stefan Schöbel
Sabine Schöpf (Kinderklinik)

Abrechnung/Finanzen

Alexandra Eisl, Paula Olbrich

Qualitätsmanagement

QM: Anette Zeilner

QMStv: Stefan Teichmann

PD Dr. Martina Witsch-
Baumgartner (MoGen)
Dr. Ana Spreiz (Zyto, Karenz)
Dr. Birgit Nachbauer (Tumorzyto)

QB: Michael André

Klinische Genetik

Bereichsleitung

FA Univ. Prof. DDr. Johannes
Zschocke
FÄ Dr. Dipl. biol. Christine Fauth
FÄ Prof. Dr. Sabine Rudnik
FÄ Dr. Ingrid Weber

Ärztliche Mitarbeiter

FÄ Dr. Laura Pölsler
FÄ Dr. Anna Schossig
Dr. Katharina Sillaber
Dr. Ulrich Schatz
Dr. Andreas von der Heidt

Allgemeiner Labordienst

Violeta Stojkovic

SVP: Dr. Sabine Hofer

BBS: Dr. Albert Amberger

EDV-Beauftragter: Stefan
Teichmann

Giftbeauftragte

Dr. Sabine Hofer
Dr. Arnulf Lingenhel

Zytogenetik

Bereichsleitung

FÄ Dr. Dipl.biolog. Christine Fauth
Dr. Emina Jukic
Dr. Ana Spreiz (Karenz)

Wissenschaftliche Mitarbeiter

PD Dr. Irmgard Verdorfer
FH MSc. Maurus Locher
Dr. Birgit Nachbauer
Dr. Roswitha Plank (Karenz)
Dr. Marion Steger
MSc. Christa Überbacher

Technische Mitarbeiter

Emily Daniljants
Milan Danilovic
Teresa Federer (Karenz)
Dr. Friedrich Fresser
Teresa Kröll
Theresa Lechner
Dr. Arnulf Lingenhel
Verena Naschberger
Zita Oberlindober
Adriane Oberhuber
Janette Pichler (Karenz)
Pensiri Probst
Gabriele Rammesmayr
Simon Schwendinger
Andrijana Toto

Molekulargenetik

Bereichsleitung

FH PD Dr. Martina Witsch-
Baumgartner
FH ao.Univ.Prof. Dr. Katharina
Wimmer

Wissenschaftliche Mitarbeiter

Dr. Silja Burkhard
Dr. Beatrix Lechner
Dr. Elisabeth Maurer
Dr. Sören Wenzel

Technische Mitarbeiter

Mara Cech
Lisa Ebensberger
Dr. Sabine Hofer
Dieter Klammer
Anna Mitterrutzner (Karenz)
Klaus Oberhuber
Britta Rippe
Anette Zeilner

Grundlagenforschung

Univ. Prof. DDr. Johannes
Zschocke
ao.Univ.Prof. Dr. Katharina
Wimmer
Dr. Albert Amberger
Dr. Markus Keller

PostDoc

Juan Perez Valencia (Wimmer)

DoktorandInnen

Gregor Ömer (Keller)
Rebekka Gröbner (Zschocke)
Jakob Koch (Keller)
MSc. Maurus Locher (Zschocke)
MSc. Gunda Schwaninger
(Zschocke)

StudentInnen Diplom/Master

Almina Jukic (Amberger)
Elena Brunner (Amberger)
Katharina Madreiter (Amberger)
Julia Widmann (Amberger)
Rita Gebert (Keller)
Yvonne Wohlfahrter (Keller)
Barbara Mühlegger (Wimmer)

Technische MitarbeiterIn

Pia Traunfellner

Zentrum Medizinische Genetik Innsbruck – Prüfstelle 373

Laborleiter: Univ. Prof. DDr. Johannes Zschocke

Stv: Dr.Dipl.biol. Christine Fauth

Sekretariate

Bereichsleitung

Christine Barrett

Sektionssekretariat

Christine Barrett

Ingrid Reichart

Stefan Teichmann

Sekretariat des ZMGI

Nina Jellinek

Tamara Maurer

Martina Mark

Sabine Schöpf

Barbara Tischler

Stefan Schöbel

Patientenabrechnung

Alexandra Eisl, Olbrich Paula

Qualitätsmanagement

QM: Anette Zeilner

QMStv: Stefan Teichmann

PD Dr. Martina Witsch-Baumgartner
(MolGen)

Dr. Ana Spreiz (Zyto, Karenz)

Dr. Birgit Nachbauer (Tumorzyto)

QB: Michael Andrée

Allgemeiner Labordienst

Violeta Stojkovic

Klinische Genetik

(Primärprobenentnahme)

Bereichsleitung

FA Univ. Prof. DDr. Johannes Zschocke

FÄ Dr. Dipl. biol. Christine Fauth

FÄ Prof. Dr. Sabine Rudnik

FÄ Dr. Ingrid Weber

Ärztliche Mitarbeiter

FÄ Dr. Laura Pölsler

FÄ Dr. Anna Schossig

Dr. Katharina Sillaber

Dr. Ulrich Schatz

Dr. Andreas von der Heidt

Zytogenetik (PV03 – PV09)

Bereichsleitung

FÄ Dr. Dipl.biol. Christine Fauth

Dr. Emina Jukic

Dr. Ana Spreiz (Karenz)

Wissenschaftliche Mitarbeiter

FH PD Dr. Irmgard Verdorfer

FH MSc. Maurus Locher

Dr. Birgit Nachbauer

Dr. Roswitha Plank (Karenz)

Dr. Marion Steger

MSc. Christa Überbacher

Technische Mitarbeiter

Emily Daniliants

Milan Danilovic

Teresa Federer (Karenz)

Dr. Friedrich Fresser

Teresa Kröll

Theresa Lechner

Dr. Arnulf Lingenhel

Verena Naschberger

Zita Oberlindober

Adriane Oberhuber

Janette Pichler (Karenz)

Pensiri Probst

Gabriele Rammesmayr

Simon Schwendinger

Andrijana Toto

Molekulargenetik

(PV01 + PV02, PV10 - PV13)

Bereichsleitung

FH PD Dr. Martina Witsch-Baumgartner

FH ao.Univ.Prof. Dr. Katharina Wimmer

Wissenschaftliche Mitarbeiter

Dr. Silja Burkhard

Dr. Beatrix Lechner

Dr. Elisabeth Maurer

Dr. Sören Wenzel

Technische Mitarbeiter

Mara Cech

Lisa Ebensberger

Dr. Sabine Hofer

Dieter Klammer

Anna Mitterrutzner (Karenz)

Klaus Oberhuber

Britta Rippe

Anette Zeilner

Schlüsselpersonal gemäß ISO EN 15189 (L19)

Formulierung grundsätzlicher Regelungen

FA Univ. Prof. DDr. Johannes Zschocke

Entwicklung von Prozessen und Verfahren

FA Univ. Prof. DDr. Johannes Zschocke

Entwicklung von QM-Prozessen und Verfahren

Anette Zeilner

Stefan Teichmann

Michael Andréé

PD Dr. Martina Witsch-Baumgartner

Dr. Ana Spreiz (Karenz)

Dr. Birgit Nachbauer

Vertragsprüfung

FA Univ. Prof. DDr. Johannes Zschocke

Planung von Konformitäten

FA Univ. Prof. DDr. Johannes Zschocke

15189 (L19)

Überprüfung, Anerkennung und Entscheidung bezüglich der Ergebnisse der Konformitätsbewertungen

FÄ Dr. Dipl. biol. Christine Fauth

FÄ Prof. Dr. Sabine Rudnik

FÄ Dr. Ingrid Weber

FÄ Dr. Laura Pölsler

FÄ Dr. Anna Schossig

FH Dr. Martina Witsch-Baumgartner

FH ao.Univ.Prof. Dr. Katharina Wimmer

Dr. Emina Jukic

Dr. Ana Spreiz (Karenz)

FH PD Dr. Irmgard Verdorfer

FH MSc. Maurus Locher

Dr. Birgit Nachbauer

Überprüfung und Anerkennung bezüglich der Ergebnisse der Konformitätsbewertungen

Dr. Ulrich Schatz

Dr. Andreas von der Heide

Dr. Roswitha Plank (Karenz)

Dr. Marion Steger

Dr. Silja Burkhard

Dr. Beatrix Lechner

Dr. Elisabeth Maurer

Dr. Sören Wenzel

MSc. Christa Überbacher